RÉTROSPECTIVE EN IMAGES

LA NUIT DES CARRELETS AU PORT DE CALLONGES - 15 AOÛT 2017

LA NUIT DES CARRELETS DU PORT DES CALLONGES

4ème ÉDITION

MARDI 15 AOÛT 2017 - 14H00/MINUIT

BRAUD ET SAINT-LOUIS ET SAINT-CIERS-SUR-GIRONDE

Autour des paysages et des carrelets du Port des Callonges, venez à la rencontre d'une programmation nourrie d'imaginaire et de rêveries maritimes : concert, performances théâtrales et lumineuses dans les carrelets, scénographie, déambulation sonore et illuminations.

Véritable instant poétique et contemplatif, le temps d'une soirée, les carrelets sont sublimés et se révèlent pour un moment unique offert au spectateur. La nuit des carrelets vous invite à une balade artistique, une (re)découverte de l'estuaire de la Gironde.

Une petite plage de rêverie à savourer l'espace de quelques heures.

Concert, déambulation sonore, illuminations, expériences artistiques, carrelets découverte, expo photo.

ENTRÉE LIBRE ET GRATUITE

Entrée dans les carrelets sur réservation auprès de l'Office de tourisme intercommunal de Saint-Ciers-Sur-Gironde au : 05 57 32 88 88 ou sur site au point info dès 18h30

Renseignements :
Office de tourisme intercommunal de Saint-Ciers-Sur-Gironde : 05 57 32 88 88

LA NUIT DES CARRELETS

SPECTACLES, DÉAMBULATIONS ARTISTIQUES ET ILLUMINATIONS

MARDI 15 AOÛT 2017
de 14h à minuit

PORT DES CALLONGES

BRAUD-ET-SAINT-LOUIS & SAINT-CIERS-SUR-GIRONDE

CONCERT • DÉAMBULATION SONORE • ILLUMINATIONS
EXPÉRIENCES ARTISTIQUES • CARRELET DÉCOUVERTE

- Restauration sur place -

Autour des carrelets de Port-des-Callonges, venez à la rencontre d'une programmation nourrie de rêveries maritimes : concert, performances théâtrales et lumineuses dans les carrelets, scénographie, déambulation sonore et illumination . Le temps d'une soirée, les carrelets sont sublimés et se révèlent pour un moment unique offert au spectateur.

DÉCROUVRIR ET CONNAÎTRE...

SUR LES RIVES DE L'ESTUAIRE

14h > 17h : Visite

Un carrelet ouvre ses portes au public, offrant une vue panoramique exceptionnelle sur le paysage estuarien.

SUR LE SITE CENTRAL

19h > 19h30 : Rencontre

Échange convivial autour des pêcheries au carrelet de l'Arc Atlantique et de l'estuaire de la Gironde.

En collaboration avec le Grand Port Maritime de Bordeaux, l'Association des pêcheurs au carrelet de l'estuaire de la Gironde et l'Association pour la Conservation des Pêcheries de la Côte de Jade.

19h > minuit : Expo photo Carrelets en lumière

PAR TERRITOIRES IMAGINAIRES

Lumières, paysages et carrelets

Crédit : Territoires imaginaires

RÊVER ET S'ÉVADER...

SUR LE SITE CENTRAL

20h et 21h : Concert Daniel Givone Trio (2X45 MIN)

Daniel Givone, reconnu pour sa grande sensibilité musicale, fait partie de cette génération de musiciens qui ont permis de maintenir allumée, la flamme du swing manouche en restant ouvert aux jeunes musiciens.

Crédit : Daniel Givone

En 2007, au cours d'une jam session improvisée, il invite Gwen Cahue, tout jeune guitariste, à venir jouer quelques morceaux. Il est fortement impressionné par le talent de ce dernier et l'encourage à poursuivre son chemin musical.
Gwen le fera en allant vivre à Strasbourg où il jouera avec des manouches, puis à Paris où il se produit dans les clubs de jazz.

Nous les retrouvons tous deux dix ans plus tard lors de la 4ème édition de La Nuit des Carrelets du Port des Callonges. Pour cela, ils s'entourent du talentueux Julien « Dédé » Pinel à la contrebasse.

SUR LES RIVES DE L'ESTUAIRE

20h > minuit : Métamorphose

MARCHE-ECOUTE - COMPAGNIE ÎLOT 135

Au crépuscule, le marcheur muni de son lecteur et de son propre casque, plonge au milieu de bancs de poissons mis en lumière par Territoires imaginaires et accompagné par l'univers sonore de *Métamorphose*, création de la Cie Ilot 135, faisant écho à l'imaginaire maritime et des carrelets.

Véritable instant poétique et contemplatif, les carrelets illuminés sont sublimés et se révèlent pour un instant unique offert au spectateur. Entre balade artistique et (re)découverte de l'estuaire de la Gironde, cette proposition vous invite à savourer une petite plage de rêverie l'espace de quelques heures.

Durée : 20 min environ / en continu
En lecture (streaming) sur www.territoires-imaginaires.fr

Écriture, composition, interprétation et réalisation : Cie Îlot 135
Amandine Dolé et Sandy Ralambondrainy

21h30 > minuit : Mise en lumière - TERRITOIRES IMAGINAIRES

À la nuit tombée, le port et les carrelets des Callonges s'illuminent pour mieux révéler la beauté des paysages. À ne pas manquer !

En continu

22h > 23h20 : T.R.E.S.E.D - GROUPE FLUO

Balade dans les déséquilibres de la chute

Une planche posée à la verticale se dresse comme un double. Dans ce «face à face», la règle est simple: elle doit rester debout, il s'agit alors d'en retenir la chute.

T.R.E.S.E.D explore le point de chute pour questionner sa propre verticalité. Une chorégraphie sculpturale faite d'équilibres fragiles oscillants entre force et légèreté, grâce et tension.

Composées par le mouvement chorégraphique et acrobatique, ces images sculpturales se font et se défont avec douceur, lenteur, pour parfois basculer avec force. Cette pièce se veut voyage abstrait dans l'architecture de notre existence toujours en équilibre.

Auteur/interprète : Benoit Canteteau / Création Sonore : Céline Challet
Durée : 20 min / toutes les 30 min (dernière représentation à 23h)

22h30 > 23h45 : À la lumière des mots -JULIEN BRETON

POÉSIE PHOTOGRAPHIQUE ET CALLIGRAPHIE LUMINEUSE

Performance unique mêlant calligraphie, photographie, lumière et mouvement.
Une expérience captivante à vivre face au fleuve.
Un happening avec l'artiste qui vous dévoilera tous ses secrets

Durée : 15 min / toutes les 30 min (dernière représentation à 23h30)

Crédit : davidgallard.fr

DANS LES CARRELETS

20h > minuit : Expériences artistiques dans deux cabanes

2 carrelets ouvrent exceptionnellement leurs portes pour vous faire vivre des expériences poétiques et insolites...

Entrée sur réservation auprès de l'Office de tourisme intercommunal de Saint-Ciers-sur-Gironde au 05 57 32 88 88 ou sur site au point-info dès 18h30 – Prix libre

GÉOPOLITIQUE DE L'AMOUR

POÉSIE THÉÂTRALE - EMMANUEL LAMBERT (CIE BULLE DE ZINC)

Une histoire pleine de désirs et de tendresse, une réflexion poétique sur notre société de consommation, un récit qui s'emmêle autour d'un océan, d'une cabane de pêcheur et d'une bouteille d'eau. C'est complexe le monde. C'est plein de rêves aussi. De rêves qui flottent. Le point de départ de ce spectacle : une bouteille d'eau jetée à la mer... pour ensuite faire réfléchir à nos modes de vies, nos rapports à l'environnement du Nord jusqu'au Sud. Un voyage entre l'Europe et l'Afrique rempli d'amour et de poésie.

Durée : 10 min / Toutes les 15 min / Pour 5 personnes

L'ONDULATOIRE DES SPHÈRES AQUATIQUES

INSTALLATION SONORE - SANDY RALAMBONDRAINY

Vivre une expérience sonore et sensorielle unique, où les ondes et les vibrations prennent physiquement possession des corps et des esprits. S'allonger dans une cabane pour éprouver une déferlante de sensations et d'images intérieures, explorer un monde impossible.

Durée : 5 min / Toutes les 10 min / Pour 5 personnes

Crédit : Florian Sarrazin

Crédit : davidgallard.fr

ENTRÉE LIBRE ET GRATUITE
(Sauf accès aux carrelets)

Renseignements :
L'Office de tourisme intercommunal de Saint-Ciers-sur-Gironde :
05 57 32 88 88

Gironde LE DÉPARTEMENT gironde.fr · CCe · Terres d'Estuaires · Bordeaux · Association des Pêcheurs au Carrelet de l'Estuaire de la Gironde · Le Port des Callonges · Territoires imaginaires · LILA BOX

DÉCOUVRIR ET CONNAÎTRE - Sur les rives de l’estuaire

Un carrelet ouvre ses portes au public, offrant une vue panoramique exceptionnelle sur le paysage estuarien

DÉCOUVRIR ET CONNAÎTRE - Sur le site central

Du début de soirée jusqu'à minuit, expo photo Carrelets en lumière par Territoires imaginaires : lumières, paysages et carrelets

RÊVER ET S'ÉVADER - Sur le site central

Début de soirée : Concert Daniel Givone Trio : Daniel Givone, Gwen Cahue, Julien Pinel

RÊVER ET S’ÉVADER - Sur les rives de l’estuaire

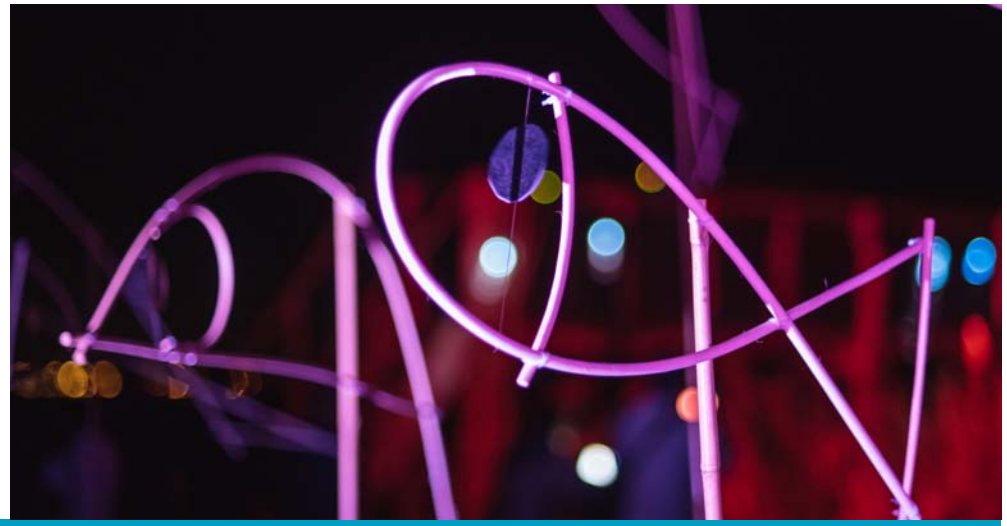

«Marche-écoute» au milieu de bancs de poissons mis en lumière par Territoires imaginaires et accompagné par l’univers sonore de Métamorphose, création de la cie îlot 135

À la nuit tombée, le port et les carrelets des Callonges s’illuminent pour mieux révéler la beauté des paysages.

Rétrospective en images - La Nuit des Carrelets au Port des Callonges // 15 août 2017

Pièce T.R.E.S.E.D - Balade dans les déséquilibres de la chute - Groupe Fluo

Poésie photographique et calligraphie lumineuse «À la lumière des mots» - Julien Breton

Dans les carrelets

De 20h à minuit : expériences artistiques dans deux carrelets : 2 carrelets ouvrent exceptionnellement leurs portes pour faire vivre

Poésie théâtrale «Géopolitique de l'amour» par Emmanuel Lambert

Territoires imaginaires

Contact : Christophe GUIHO
06.64.61.41.44
territoires.imaginaires@gmail.com

www.territoires-imaginaires.fr et sur facebook

Crédit photos : David Gallard